"Безопасные" советы

Автор: site
01.08.2023 17:15

Памятки для дошкольников и их родителей по соблюдению правил дорожной безопасности.

Автор: site
01.08.2023 17:15

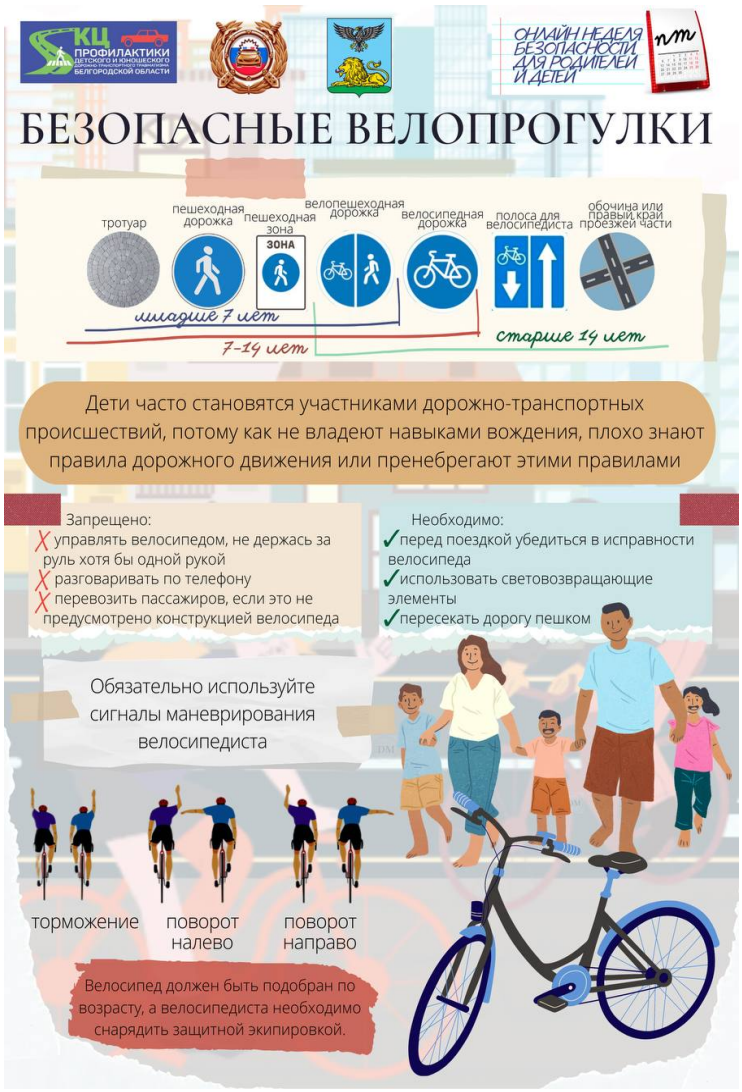

"Безопасные" советы

Автор: site
01.08.2023 17:15